

TABULKA MÍSTNOSTÍ		
Č.M.	NAZEV MÍSTNOSTI	PLOCHA [m²]
1.01	VSTUPNÍ HALA	25,08
1.02	ŠATNA	12,25
1.03	UMÝVÁRNA + WC	16,68
1.04	TŘÍDA 1	112,34
1.05	SKLAD	3,32
1.06	KANCELÁŘ	10,12
1.07	WC	5,40
1.08	OKLAD	1,48
1.09	VEŠKOVNÍCH HRÁZEK	7,70
1.10	WC PRO ZÁHRADU	5,64
1.11	ZDVOŘÍ	6,88
1.12	ŠATNA	4,88
1.13	WC	1,85
1.14	SPRCHA	1,62
1.15	OKLAD	1,90
1.16	PŘÍPRAVNA	27,84
CELKOVÁ PLOCHA [m²]		###

* PLOCHA NEJÍ V TABULCE MÍSTNOSTÍ
UMĚŘENO, ŽE SE JEDNÁ O KONSTRUKCI
STĚN, UMĚŘENÉ SE KONSTRUKCÍ JINOU KONEČNĚ
NANÁŠENÁ

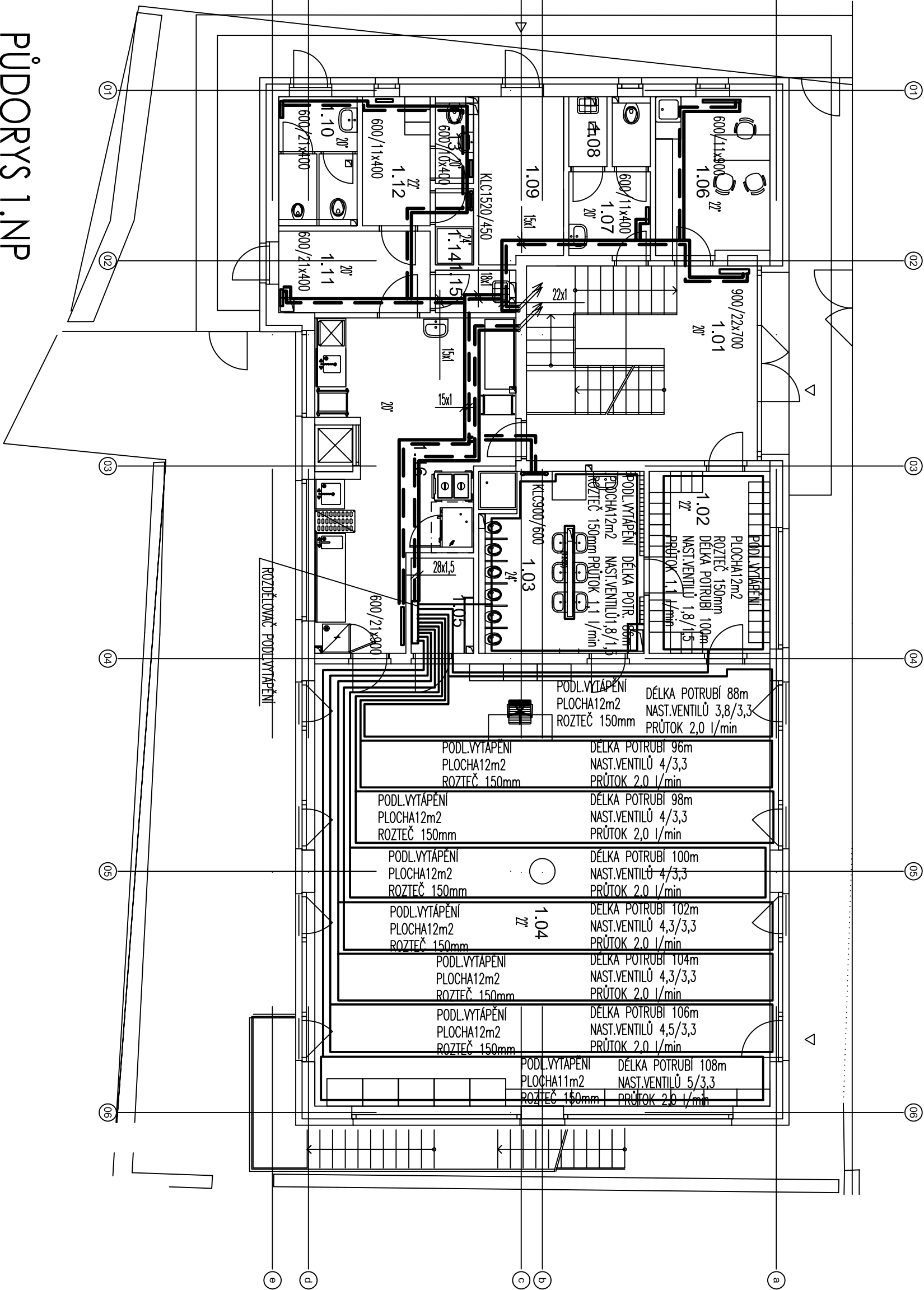

PŮDORYS 1.NP

±0,000 = 207,19 m n.n. (Bpv)		
PROJEKT / PROJECT		
NOVOSTAVBA MATEŘSKÉ ŠKOLY POD SADY		
k.ú. Modřany, parc. č. 94/6, 102, 109/1, 109/2		
STAVEBNÍK / CLIENT		
Úřad městské části Praha 12 Písková 830/25, 143 00, Praha 4 - Modřany		
VYPRACOVAL / ELABORATED BY		ZPRACOVATEL / CONCEIVED BY
Miloš Středa		PROJEKT VMS projekt s.r.o. sídlo: Novoselská 16 100 00 Praha 10 - Vršovice kancelář: Čerňavská 640/206 140 00 Praha 4 - RČ
ZODPOVĚDNÝ PROJEKTANT / CHECKED BY		
Miloš Středa		PROJEKT VMS projekt s.r.o. sídlo: Novoselská 16 100 00 Praha 10 - Vršovice kancelář: Čerňavská 640/206 140 00 Praha 4 - RČ
HP / HMP		
Ing. Václav Steinhauzl		
AUTOR / ARCHITECT		
Ing. Marta Bukáčková		PROJEKT VMS projekt s.r.o. sídlo: Novoselská 16 100 00 Praha 10 - Vršovice kancelář: Čerňavská 640/206 140 00 Praha 4 - RČ
STUPĚNÍ / PHASE		
Dokumentace pro provádění staveb		
ČÁST / PART		
D.1.4.2 Zařízení pro vytápění staveb		
NAZEV VÝKRESU / DRAWING TITLE		
Půdorys 1.NP		
ARCHIVNÍ ČÍSLO / DRAWING NO.		ČÍSLO PŘÍLOHY / ATTACHMENTS NO.
2017-53		D.1.4.2-2
		KOPIE / COPY